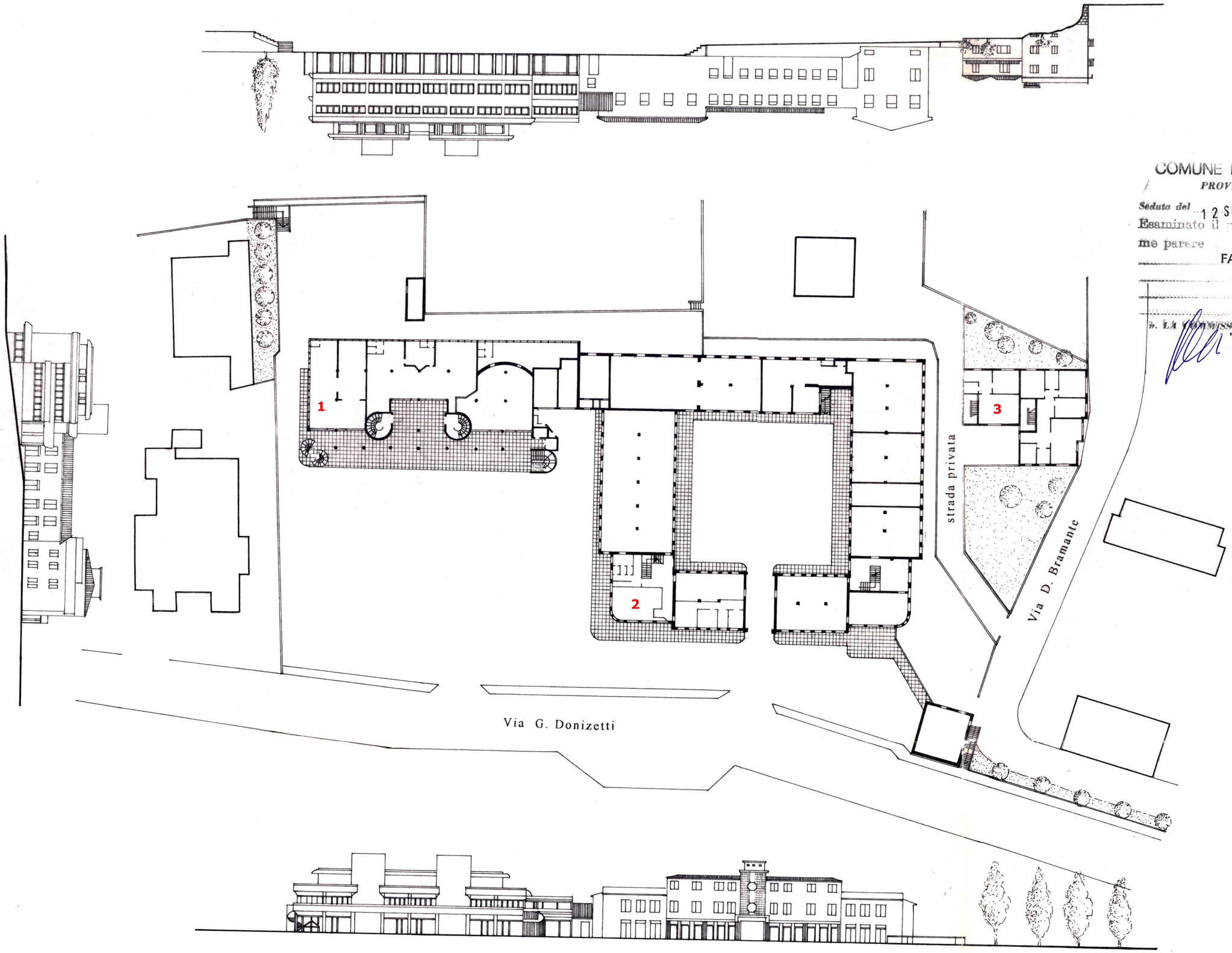

ADOTTATO con delibera/e C.C.
nn. 100
del 14.04.2000
Il Sindaco Il Segretario

COMUNE DI CASTELFIDARDO
PROVINCIA DI ANCONA
Seduta del 12 SET. 2000
Esaminato il progetto allegato, si esprime parere
FAVOREVOLE
IL LA COMMISSIONE IL SINDACO

Istruttore Direttivo
Ing. Roberto Cittadini

IL FUNZIONARIO
RESPONSABILE U.T.C.
Dott. Ing. Ranieri BOCCHINI